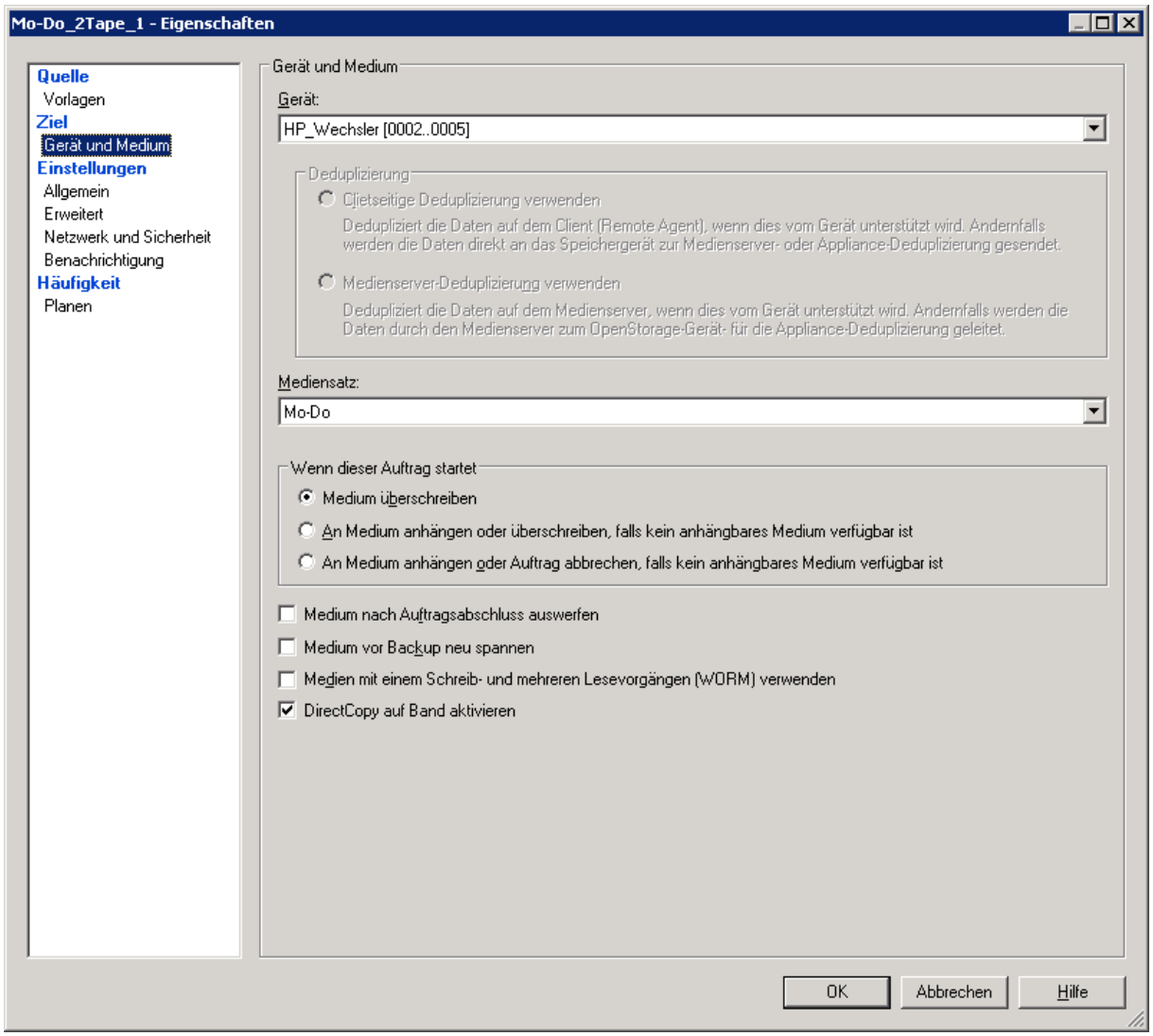
Mo-Do_2Tape_1 - Eigenschaften
Quelle
Vorlagen
Ziel
Gerät und Medium
Einstellungen
Allgemein
Erweitert
Netzwerk und Sicherheit
Benachrichtigung
Häufigkeit
Planen
Gerät und Medium
Gerät:
HP_Wechsler [0002..0005]
Deduplizierung
Clietseitige Deduplizierung verwenden
Dedupliziert die Daten auf dem Client (Remote Agent), wenn dies vom Gerät unterstützt wird. Andernfalls werden die Daten direkt an das Speichergerät zur Medienserver- oder Appliance-Deduplizierung gesendet.
Medienserver-Deduplizierung verwenden
Dedupliziert die Daten auf dem Medienserver, wenn dies vom Gerät unterstützt wird. Andernfalls werden die Daten durch den Medienserver zum OpenStorage-Gerät- für die Appliance-Deduplizierung geleitet.
Mediensatz:
Mo-Do
Wenn dieser Auftrag startet
Medium überschreiben
An Medium anhängen oder überschreiben, falls kein anhängbares Medium verfügbar ist
An Medium anhängen oder Auftrag abbrechen, falls kein anhängbares Medium verfügbar ist
Medium nach Auftragsabschluss auswerfen
Medium vor Backup neu spannen
Medien mit einem Schreib- und mehreren Lesevorgängen (WORM) verwenden
DirectCopy auf Band aktivieren
OK
Abbrechen
Hilfe

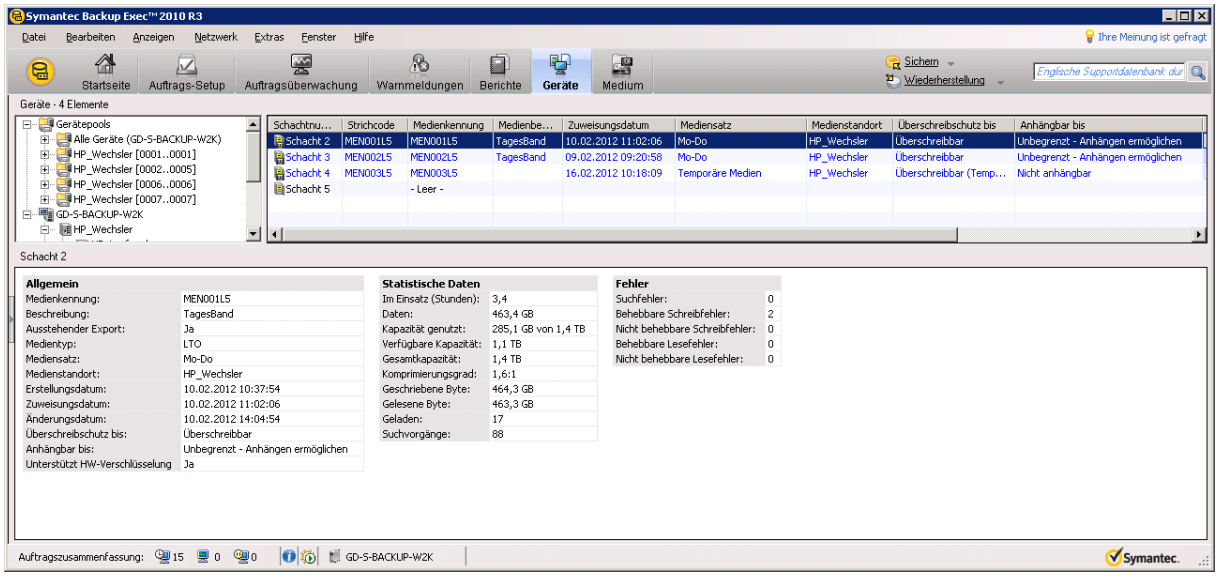
Symantec Backup Exec™ 2010 R3
Datei Bearbeiten Anzeigen Netzwerk Extras Fenster Hilfe
Startseite
Auftrags-Setup
Auftragsüberwachung
Warnmeldungen
Berichte
Geräte
Medium
Sichern
Wiederherstellung
Geräte - 4 Elemente
Gerätepools
Alle Geräte (GD-S-BACKUP-W2K)
HP_Wechsler [0001..0001]
HP_Wechsler [0002..0005]
HP_Wechsler [0006..0006]
HP_Wechsler [0007..0007]
GD-S-BACKUP-W2K
HP_Wechsler
Schacht 2
Allgemein
Medienkennung: MEN001L5
Beschreibung: TagesBand
Ausstehender Export: Ja
Medientyp: LTO
Mediensatz: Mo-Do
Medienstandort: HP_Wechsler
Erstellungsdatum: 10.02.2012 10:37:54
Zuweisungsdatum: 10.02.2012 11:02:06
Änderungsdatum: 10.02.2012 14:04:54
Überschreibschutz bis: Überschreibbar
Anhängbar bis: Unbegrenzt - Anhängen ermöglichen
Unterstützt HW-Verschlüsselung Ja
Statistische Daten
Im Einsatz (Stunden): 3,4
Daten: 463,4 GB
Kapazität genutzt: 285,1 GB von 1,4 TB
Verfügbare Kapazität: 1,1 TB
Gesamtkapazität: 1,4 TB
Komprimierungsgrad: 1,6:1
Geschriebene Byte: 464,3 GB
Gelesene Byte: 463,3 GB
Geladen: 17
Suchvorgänge: 88
Fehler
Suchfehler: 0
Behebbare Schreibfehler: 2
Nicht behebbare Schreibfehler: 0
Behebbare Lesefehler: 0
Nicht behebbare Lesefehler: 0
Auftragszusammenfassung:
GD-S-BACKUP-W2K
Symantec.